



GUÍA DE LILLE

Planifica un viaje a tu medida, escoge las actividades perfectas para vivirlas en solitario, en pareja, con amigos o en familia. Recorre Lille visitando lugares que arrancan sonrisas.

Binter

ÍNDICE

INTRODUCCIÓN

ATRATIVOS HISTÓRICOS DE LILLE

CATEDRAL DE LILLE (CATEDRAL DE NOTRE DAME DE LA TREILLE)
GRAND PLACE (PLAZA MAYOR)
O PLACE CHARLES DE GAULLE
PLAZA DEL TEATRO
PALACIO RIHOUR
CIUDADELA DE LILLE
EDIFICIO DE LA BOLSA
BEFFROI DE LILLE
IGLESIA DE SAN MAURICIO
LA VIEILLE BOURSE
PUERTA DE PARÍS
QUARTIER EURALILLE

QUÉ VISITAR CERCA DE LILLE

CALAIS
BÉLGICA- GANTE
BÉLGICA- BRUGES
DOUAI
ARRÁS
PARÍS
BOLOGNE-SUR-MER
TOURCOING
ROUBAIX
VILLENEUVE D'ASCQ
PLAYA DE CAP BLANC-NEZ

GASTRONOMÍA LILESA

WELSH
MOULES FRITES
CARBONADE FLAMANDE
POTJEFLEESCH
LES MERVEILLEUX
QUESO MAROILLES
GOFRE RELLENO LILÉS
WATERZOI

ESPACIOS NATURALES Y DE AVENTURA EN LILLE Y ALREDEDORES

RELAIS NATURE DEL PARQUE

DE LA DEÛLE
PARQUE NATURAL DE URBAIN
RELAIS NATURE DEL CANAL DE LA DEÛLE A L'ESCAUT
PARQUE DE LA CIUDADELA
ACCRO LILLE CITAPARC
LA BRADERIE DE LILLE

FIESTAS

FERIAS DE "ART UP!"
LILLE 3000 ART FESTIVAL
VISITAR LILLE DURANTE LAS FIESTAS NACIONALES
FESTIVAL "JAZZ EN NORD"
FESTIVAL DE CINE
INDEPENDIENTE DE LILLE
CINE COMEDIES
SERIES MANIA

OCIO EN LILLE

PALACIO DE BELLAS ARTES DE LILLE
PASEO POR LE VIEUX-LILLE
PASEO POR EL BARRIO DE WAZEMMES
COGER EL METRO VAL
RUTA DE LA CERVEZA
ÓPERA DE LILLE
CATA DE QUESOS
VISITA AL ZOO DE LILLE
MUSEO DE L'HOSPICE COMTESSE
MUSEO DE HISTORIA NATURAL DE LILLE
MAISON NATALE CHARLES DE GAULLE
CENTRO DE ARTE SACRO (CENTRE D'ART SACRÉ DE LILLE)
VISITA A MAISON FOLIE MOULINS

CÓMO IR Y CÓMO LLEGAR AL AEROPUERTO

Binter



INTRODUCCIÓN

Lille es, quizás, una de las grandes desconocidas de Francia para la mayoría de turistas. Sin embargo, te garantizamos que su encanto no te dejará indiferente. Y es que, poco a poco son cada vez más los viajeros que quieren visitarla. **Todo el que va, regresa enamorado de su magia.**

La localidad francesa está repleta de historia y así se refleja en sus edificios y callejuelas llenas de encanto. Además, cuenta con grandes museos en los que perderte y empaparte de su arte, cultura y sus costumbres.

Su ubicación hace que las **conexiones con Bélgica** sean estupendas, lo cual te permitirá viajar a zonas de alrededor y disfrutar la belleza de los países vecinos. Además de esto, su posición estratégica permite poder disfrutar de la gastronomía francesa, pero también de **lo mejor de la comida belga.**

Además, Lille se ha convertido en **una de las ciudades universitarias por excelencia** y esto significa que las actividades de ocio se multiplican. Esto hará que tu viaje sea divertido a la vez que enriquecedor.

¿Quieres conocer más sobre Lille? Sigue leyendo esta guía y disfruta de la nueva conexión que Binter Canarias te ofrece.



ATRACTIVOS HISTÓRICOS DE LILLE

Al norte de Francia y haciendo frontera con Bélgica, Lille posee un enorme atractivo histórico y un sinfín de atracciones turísticas a las que no podrás resistirte. Aquí te dejamos las principales para que puedas aprovechar al máximo tu visita:



Catedral de Lille (Catedral de Notre Dame de la Treille)



Debes saber que la primera piedra de esta catedral se colocó en el año **1854**. Esta catedral se caracteriza por su estilo neogótico y la gran cantidad de detalles que posee los cuales **recuerdan a la catedral de Notre Dame de París**.

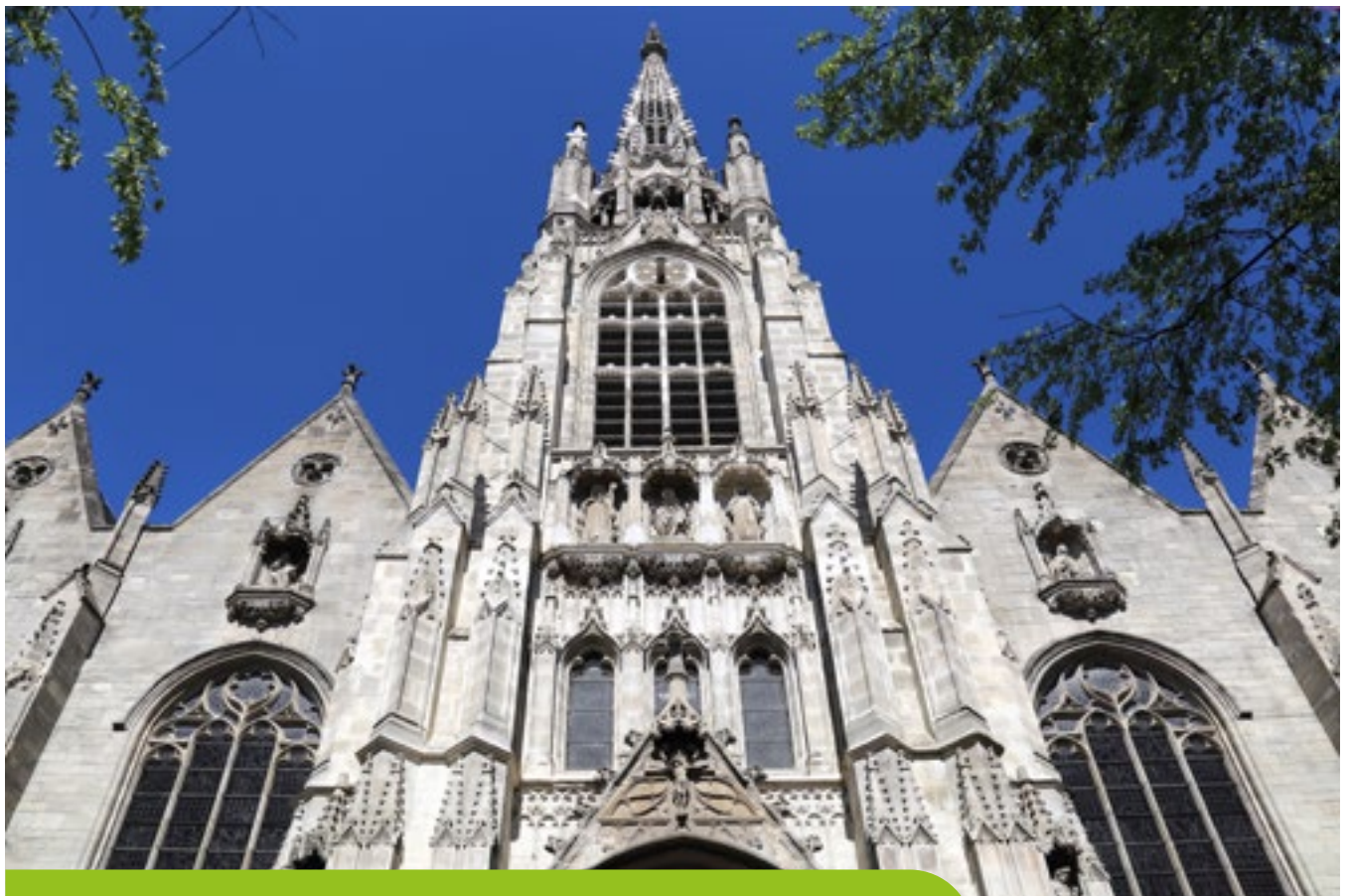

La primera piedra de la catedral fue colocada el 1 de julio de 1854 pero no fue hasta el 19 de diciembre de 1999 que fue inaugurada.

Grand Place (plaza Mayor) o Place Charles de Gaulle

Visita obligada en tu viaje a Lille. Se desconoce la fecha de su creación, pero hay indicios que sitúan sus orígenes en **tiempos medievales**. En ella desembocan las principales calles de la ciudad y es un lugar en el que se organizan ferias y mercados durante todo el año.



Plaza del Teatro (La Place du Théâtre)

Segunda plaza más importante de Lille. A pesar de su nombre, no hay ningún teatro en la plaza. De hecho, el que había fue quemado en un incendio en 1903. Actualmente, la **Ópera de Lille** se encuentra justo en el centro de la plaza.



Palacio Rihour

De **estilo gótico** y construido en el **siglo XV**, el Palacio Rihour está repleto de historia y de remodelaciones causadas por varios incendios. En la sala de la vieja guardia se encuentra hoy la oficina de turismo de Lille.

Edificio de la Bolsa (La Vieille Bourse)

Para muchos es considerado **el edificio más bonito de la ciudad**. Actualmente, a pesar de que ya no cumple su función como bolsa de valores, esconde gran encanto. En su patio interior hay librerías de segunda mano, floristerías e, incluso, un club de ajedrez al que cualquiera puede unirse a jugar.



La Vieille Bourse es considerado para muchos como el edificio más bonito de la ciudad.





Ciudadela de Lille

Es denominada como el **pulmón verde de Lille**, ubicada en el centro de la ciudad. Alberga una **gran cantidad de jardines y espacios naturales** en los hacer diferentes actividades, perfecto para ir con niños.

Beffroi de Lille

Una de las construcciones más importantes de Francia. Con sus 104 metros de altura, este campanario se levanta sobre el ayuntamiento de Lille. Visita obligada para disfrutar de las inolvidables vistas que te brinda.

Iglesia de San Mauricio

Iglesia de estilo gótico y neogótico y de origen medieval ubicada en la “Rue de París”. **La construcción de la iglesia abarca más de cuatro siglos** de historia y es uno de los lugares que debes visitar sí o sí en tu viaje.

Puerta de París

Es uno de los edificios con más historia de la ciudad de Lille. Anteriormente, era una de las puertas de acceso a Lille y cumplía con su misión defensiva para garantizar la seguridad de la ciudad.

Quartier Euralille

En el centro de Lille se levanta este distrito, que se constituye como el tercer distrito comercial de Francia y un símbolo de la transformación económica de la ciudad. Además, repleto de espacios atractivos en los que poder realizar un sinfín de actividades.



QUÉ VISITAR CERCA DE LILLE



La ciudad de Lille y su posición estratégica cerca de la frontera entre Francia y Bélgica, hace posible que visitar otras ciudades y pueblos cercanos se haga más fácil. Aquí te dejamos algunas de nuestras visitas más recomendadas para tu estancia en la ciudad:

París

Como no podía ser de otra manera, la capital francesa encabeza la lista. ¿Cómo no va a hacerlo cuando a tan **solo una hora de tren** desde Lille es posible visitarla y disfrutar de toda la cultura y belleza de “La ciudad del amor”?



El tren más veloz de Lille París a dura 53min.



BÉLGICA

Como ya has podido comprobar a lo largo de esta guía, la cultura de Lille tiene una gran influencia de la belga. Y es que la distancia entre Bélgica y Lille es muy reducida. Aquí te dejamos dos destinos que no te puedes perder dentro del país flamenco:

Brujas

A **alrededor de una hora** de Lille, Brujas es una ciudad que destaca por su cultura, con mucho arraigo en la época medieval, y los maravillosos canales que la recorren. Declarada **Patrimonio de la Humanidad** por la UNESCO, es también una de las ciudades más visitadas de Bélgica.

Gante

A tan **solo una hora en coche** de Lille se encuentra esta joya belga, **ciudad de puentes y canales**. Un paseo al sol y una cerveza belga en cualquiera de sus terrazas será el plan perfecto para mimetizarte con la cultura y el ambiente de la ciudad.



Gante es conocida como la ciudad de las tres torres.





Douai

En dirección al sur y a 30 minutos de Lille, se encuentra Douai, una ciudad con grandes atractivos históricos que visitar y de los cuales destaca el **palacio de la Justicia**, cuya fachada se refleja en las aguas cristalinas del río Scarpe creando una preciosa estampa.

Tourcoing

Poco conocida y **a menos de media hora** al norte de Lille se localiza esta ciudad, cuyo **patrimonio arquitectónico y cultural** te invita a perderte por sus calles.

Roubaix

Atansolo **20 minutos de Lille** se encuentra esta localidad, que destaca por la gran cantidad de **obras arquitectónicas curiosas**, como un museo dentro de una piscina o un garaje convertido en teatro. Roubaix es una ciudad con una gran orientación al arte en espacios innovadores.



Villeneuve d'Ascq

Es una de las principales ciudades de la Metrópoli de Lille, además de **ser uno de los centros económicos más importantes de la región** de Norte-Paso de Calais. Se la conoce, principalmente, por sus eventos deportivos y su museo de arte moderno. Además, se encuentra a tan menos de 10 minutos en metro del centro de Lille.

Playa de Cap Blanc-Nez

Desconectar de la ciudad y **pasar unas horas en la playa** es posible en tu viaje a Lille, lejos de ser una playa paradisíaca, las playas de Francia son conocidas por su **belleza y ambiente** relajado que te permitirá disfrutar de unas horas de desconexión. Se encuentra a una **hora y media en coche** del centro de Lille, pero merece mucho la pena visitarla.





NORTE-PASO DE CALAIS

Calais

Visita indispensable en el Paso de Calais, a **poco más de una hora** de Lille. El patrimonio histórico de esta ciudad la convierte en el punto de encuentro de los turistas en Francia. Y es que, además de toda la historia que alberga en sus calles, también podrás disfrutar de **paseos por su playa de arena fina** para descansar y relajarte.

Arrás

Situada al norte de Francia y capital del departamento de Calais. En coche tardarás menos de una hora desde el centro de Lille y es una ciudad que posee **grandes monumentos y atractivos turísticos**, entre los que no te puedes perder el campanario del ayuntamiento, de 75 metros de altura, y la antigua abadía benedictina de Saint-Vaast, que data del siglo VII.

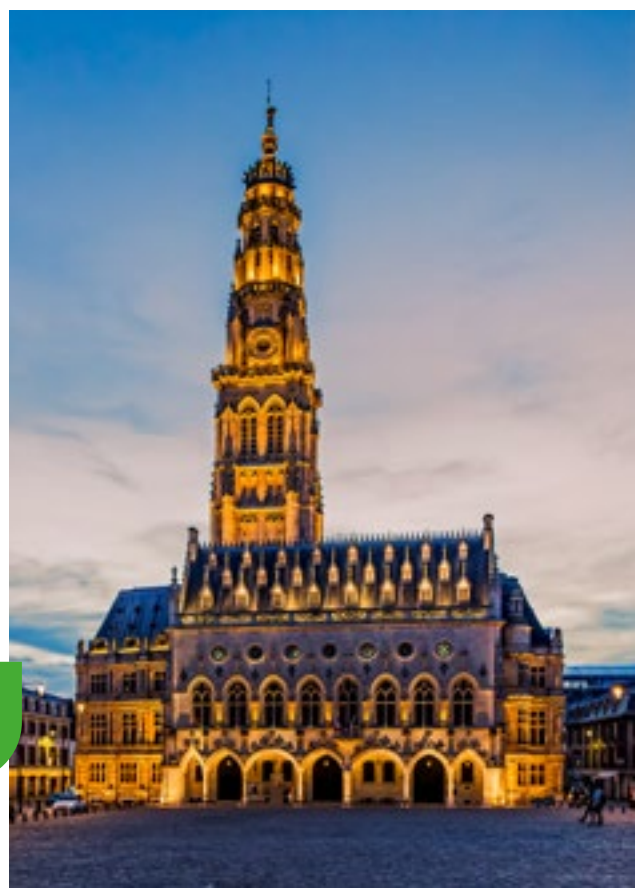

Arrás es una de las ciudades más bonitas del norte de Francia.



Bologne-sur-mer

Una ciudad que a simple vista no parece llamativa, pero que esconde una gran cantidad de tesoros históricos a la que, si tienes la oportunidad, debes visitar de para descubrirlos. También posee el **mayor acuario de Europa dedicado al mundo marino**, lo cual lo convierte en un lugar **ideal para visitar con niños**. En tren tardarás un poco más de una hora desde Lille, pero merece la pena.

Cabo Gris-Nez

Es una zona tranquila, lugar **idóneo para desconectar de la ciudad**. Al estar tan cercano al mar, es un destino turístico que permite realizar actividades de todo tipo. Si por algo destaca es por sus **maravillosas vistas panorámicas y acantilados**, desde los que podrás ver, incluso, la costa británica, A pesar de que se encuentra a casi dos horas en coche desde el centro de Lille, durante el trayecto podrás disfrutar de las **maravillosas vistas de los parques naturales** que hay a su alrededor.



GASTRONOMÍA LILESA

La ubicación de Lille permite la existencia de una **grandísima variedad gastronómica**, que combina lo mejor del estilo culinario francés con la cocina belga, dando lugar a unos platos irresistibles a los que no podrás decir que no en tu visita a Lille.



Carbonade Flamande

Uno de los platos más famosos de Lille procedente de la cultura belga. Para aquellos amantes del guiso y el estofado, este plato no se os puede escapar en los días más fríos. Carne de ternera y cerveza negra son los ingredientes principales de este plato tan exquisito.

Potjefleesch

Nombre derivado del holandés que quiere decir “cazuela de carne”. Este plato es elaborado a partir de carnes gelatinosas y acompañado, normalmente, con patatas fritas. Un plato original de la comida belga que se ha popularizado en zonas del norte de Francia.





Waterzooi Welsh

De origen flamenco, la traducción en español de su nombre es “mezcla de pescados”. Este es un estofado que tradicionalmente **se elabora con pescados de río**, pero también se puede preparar con pollo, verduras y patatas.

Gofre relleno lilés

Un dulce repleto de historia, ya que **el gofre tradicional data de la Edad Media**. La pasta está elaborada a partir de harina, azúcar y huevo y el relleno, aunque puede estar sujeto a variaciones, tradicionalmente es de azúcar moreno de remolacha.



Moules- Frites

La sencillez de este plato no quita su exquisitez: **mejillones cocidos al vapor con guarnición de patatas fritas**. No podía ser de otra forma siendo Lille el mayor mercado de mejillones y Bélgica el paraíso de las patatas fritas.





Les Merveilleux

Este es **uno de los dulces lileses más típicos** de la ciudad y que tienes que probar obligatoriamente en tu visita a Lille. Merengue recubierto de crema que hará que no te conformes con un solo bocado.

Queso Maroilles

Un **queso de leche de vaca típico de las regiones del norte Francia**, su maduración de 4 semanas a 5 meses y el lavado constante con sal y agua hace que el sabor sea peculiar y delicioso, suave para ser un queso fuerte y fuerte para ser uno suave.



Se considera que el primero en elaborar el Maroilles fue en 962 un monje en la Abadía de Maroilles.

ESPACIOS NATURALES Y DE AVENTURA EN LILLE Y ALREDEDORES



Si te gustan los **planes de aventura y naturaleza** y quieres hacer actividades que te permitan salir del ajetreo de la ciudad, en Lille y sus alrededores dispones de espacios en los que esto es posible. Aquí te dejamos algunos de los lugares más destacados:

Relais Nature del Parque de la Deûle

A las afueras de Lille se encuentran estos jardines que son el espacio perfecto para conocer la fauna y la flora local. Aquí podrás, gracias a los programas variados que ofrecen, descubrir mucho más acerca de la biodiversidad que Lille alberga.

Parque Natural de Urbain

Un entorno agradable en el que perderte entre la naturaleza, perfecto para relajarte, hacer un picnic o simplemente dar un paseo alejado del bullicio de la ciudad.



Parque de la Ciudadela

Este parque, como su nombre indica, se encuentra en la Ciudadela de Lille y es considerado el pulmón verde de la ciudad.

Accro Lille

Se encuentra en las instalaciones del parque de la Ciudadela y es un **conjunto de actividades de escalada y aventura para toda la familia.**

Citaparc

En pleno corazón de Lille podrás disfrutar de este emblemático **parque temático**, que acoge actividades acuáticas, atracciones para niños y adultos y una gran cantidad de actividades para disfrutar en familia.

La Braderie de Lille

Si estás pensando en organizar tus vacaciones para septiembre, no te puedes perder el **mercado callejero anual** que se organiza en Lille el primer domingo de este mes. En él encontrarás una gran manifestación de productos muy variados, gastronomía o productos locales, entre otros.



Los orígenes de la Braderie de Lille se remontan a la Feria de Lille, que aparece mencionada por primera vez en el siglo XII.

FIESTAS

Ferias de “Art Up!”

Durante el mes de **marzo** se realiza esta **exposición de arte contemporáneo** en la que artistas de toda Europa exponen sus obras. Tiene lugar durante cuatro días y es una oportunidad excelente para conocer nuevas técnicas artísticas.

Lille 3000 Art Festival

Uno de los eventos más importantes de Lille. Se celebra cada dos o tres años y es una manifestación de culturas y artistas de todo tipo. Durante la fecha en la que se celebra, la ciudad se convierte en un completo espectáculo al aire libre.

Visitar Lille durante las fiestas nacionales

Navidad y Año nuevo: Durante estas fechas, como todas las regiones de Europa, Lille se convierte en una **auténtica fantasía navideña**. Es por ello por lo que visitarla en estas fechas te hará descubrir la otra cara de la cultura lilesa.

Pascua: En Pascua, Lille se convierte en **una de las ciudades más atractivas para visitar**, ya que la ciudad se decora y se organizan gran cantidad de actividades para celebrar estas fiestas.



Mercadillos, ambiente festivo, propuestas culturales hacen de Lille la escapada navideña perfecta.

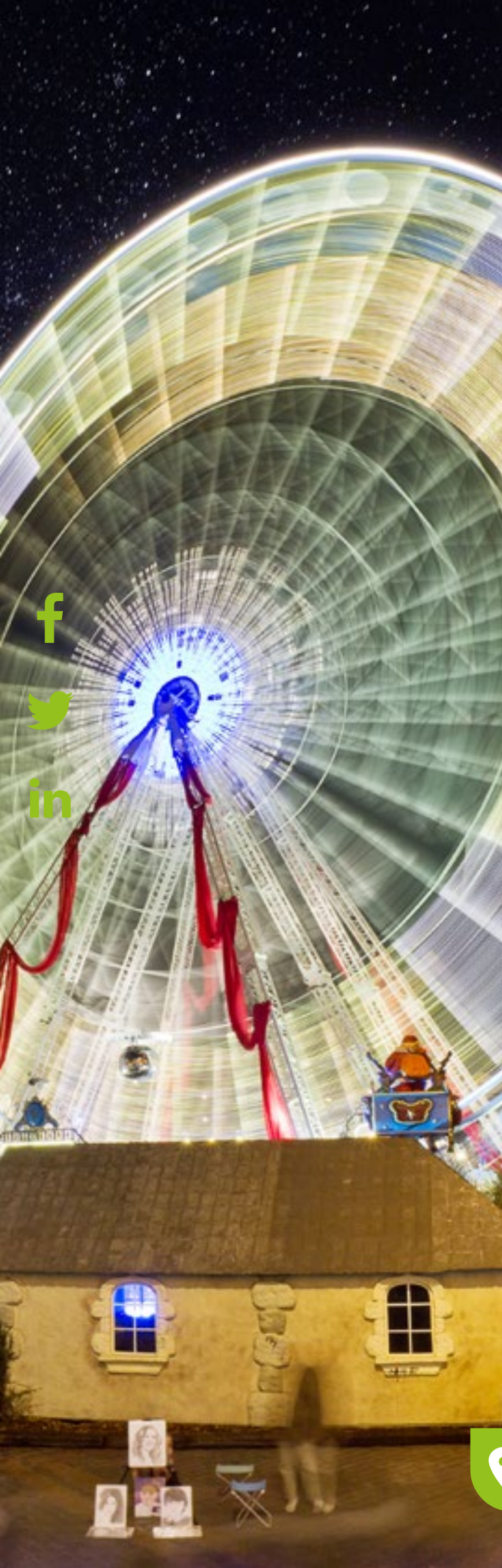

Festival “Jazz en Nord”

Para todos los **amantes del jazz**, en Lille tienen su festival. Una gran cantidad de artistas participan para dar a la ciudad un toque diferente. Se celebra a **finales de julio** y es una actividad perfecta para realizar durante el verano.

Festival de Cine Europeo de Lille

Cineastas y fanáticos del cine europeo, este es su momento. Durante el mes de **abril** se celebra en Lille el **tercer festival de cortometrajes más grande de Europa**, en el que se acoge a más de 7.000 personas para que disfruten del séptimo arte.

Cine Comedies

El cine de comedia también tiene su espacio en Lille y es en este festival. Este encuentro ofrece la posibilidad de disfrutar de **los mejores artistas de comedia**, a través de espectáculos e incluso charlas o coloquios con los mismos.



Series Mania

Desde 2018 Lille acoge la celebración de este **festival dedicado únicamente a las series de televisión en Europa**. Ofrece premieres exclusivas y la proyección de las mejores series en la gran pantalla, festival que se celebra a finales de agosto.



En el Festival Series Manias se proyectan más de 60 series.



OCIO EN LILLE

Lille no solo es una ciudad repleta de atractivo histórico, cultural o gastronómico, como ya te hemos mostrado, sino que, además, cuenta con una gran variedad de actividades de ocio que la convierten en un lugar de gran interés.

Palacio de Bellas Artes de Lille

Uno de los museos de obligada visita durante tu estancia en Lille. Gracias a la riqueza de obras que alberga en su interior, se ha convertido en uno de los museos más importantes de toda Francia. 

Paseo por Le Vieux-Lille o el Barrio Viejo de Lille

Situado al norte de la ciudad, esta zona se ha convertido en reclamo turístico y un lugar de encuentro tanto para turistas como lugareños. Un paseo para empaparte de su cultura que se convierte en indispensable.  

Paseo por el barrio de Wazemmes

Este es el barrio más multicultural de Lille. En él se encuentra el **mercado de Wazemmes** en el que se puede disfrutar de colores, acentos y productos muy variados, así como, por supuesto, especialidades locales.



Coger el metro VAL

Aprovecha y deja de caminar un rato. Coge el metro de Lille, porque estarás montándote en el primer metro del mundo que empleó la **tecnología VAL** (Vehículo Automático Liger).

Ruta de la cerveza

Como todos sabemos, Francia es el país del vino. Sin embargo, el mercado de las cervezas artesanales está en auge, esto puede ser porque la cultura de la cerveza del país vecino ha llegado para quedarse. Degustar de una **ruta de cervezas artesanales** es algo que debes hacer.

Ópera de Lille

Como ya te hemos venido avanzando a lo largo de esta guía, Lille es una ciudad que respira cultura por los cuatro costados. Es por ello por lo que, si eres fan de la ópera o el teatro o simplemente quieres descubrir un poco más del arte lilés, **la Ópera de Lille no puede faltar en tu visita.**



Edificio de estilo neoclásico construido entre 1907 y 1913, e inaugurado en 1923.

Cata de quesos

Vino y queso siempre han sido una buena combinación, pero, si resulta que ambos son franceses, entonces se convierte en un festival de sabores y una delicia para el paladar. En Lille, la **ruta de los quesos** es de obligada realización para los turófilos.

Visita al Zoo de Lille

Este zoológico de 3,5 hectáreas es el lugar perfecto para visitar con niños y conocer un poco más sobre la fauna del lugar. Además, no solo eso, sino que en este zoo se realizan actividades para educar al público sobre **la importancia de la protección de la biodiversidad.**





Museo de L'Hospice Comtesse

Adentrarte en este museo es **un viaje en el tiempo** gracias a la gran cantidad de obras que alberga en su interior. Cada año, este museo invita a sus visitantes a descubrir nuevos artistas vinculados con la ciudad.

Museo de Historia Natural de Lille

Un museo que se puede recorrer en una hora y que alberga una gran cantidad de **colecciones zoológicas y geológicas** que te dejarán con ganas de conocer más sobre ellas.

Maison Natale Charles de Gaulle

El **lugar de nacimiento de Charles de Gaulle** (expresidente francés) se ha convertido en un lugar de visita al público en el que se ofrecen diferentes actividades.

Centro de arte sacro (Centre d'Art Sacré de Lille)

Este **centro de arte contemporáneo** lleva abierto al público desde 2003 y recoge una gran cantidad de obras de artistas famosos. Ubicado en la cripta de la catedral de Notre-Dame de la Treille, es un lugar de encuentro y culto de la fe cristiana.

Visita a Maison Folie Moulins

Es un **espacio multicultural** en el que se desarrollan actividades artísticas como conciertos, performances y espectáculos al aire libre. Está ubicado en los edificios de una antigua cervecería.



CÓMO IR Y CÓMO LLEGAR AL AEROPUERTO

A tan solo 10 km del centro de Lille se encuentra el **aeropuerto de Lille- Lesquin**, este posee **buenas conexiones públicas y privadas** para llegar sin problema a tu alojamiento y comenzar tu visita.

Metro.

Si optas por tomar el metro has de tener en cuenta que tendrás que hacer un cambio y tomar la línea 68 de autobús para poder llegar al centro de la ciudad. Se calculan unos **10 € de coste** y el tiempo de traslado es más o **menos de una hora**.

Tren

Al igual que en el metro, el trasbordo es necesario. Una vez que termines tu trayecto, tendrás que coger también la línea 68 para poder llegar al centro de Lille. En esta ocasión el precio ronda los **11-20 €** y el trayecto tiene la duración de unos 30 minutos.

Coche

Para destinos turísticos con tanto atractivo a su alrededor, una de las mejores opciones es alquilar un coche y aprovecharlo para visitar las afueras de la ciudad. Tienes la opción de alquilarlo en el aeropuerto y, de esta forma, el traslado se verá reducido a tan solo **20 minutos**.

Taxi

Siempre contarás con la opción de coger un taxi, el tiempo de traslado será el mismo que con el coche de alquiler, pero el precio será mayor, rondando los **60 €**.

Dicen que viajar es la única cosa que compras que te hace más rico. Ahora que podemos volver a disfrutar de ello, no hay nada mejor que conocer sitios repletos de cultura y ocio que nos hagan enriquecernos. Aprovecha **la nueva conexión que Binter Canarias te ofrece con Lille** y conoce la ciudad, su gastronomía y todos los tesoros ocultos que te aguardan.



An aerial photograph of Lille, France, showing a dense cluster of historic buildings with gabled roofs and a prominent church spire in the background. The entire image is overlaid with a semi-transparent green filter.

Lille te espera con los brazos abiertos

Viaja con nosotros y descubre un destino turístico de ensueño en el que disfrutar de unas merecidas vacaciones

Binter

Binter

Ventajas gratuitas pensadas para ti

Queremos que tus viajes empiecen y terminen con una gran sonrisa. Por eso te ofrecemos un servicio especial y personalizado incluido en cualquier tarifa que, entre otras, contiene las siguientes ventajas:



BOLSO DE MANO



EQUIPAJE DE MANO



APERITIVO GOURMET
A BORDO

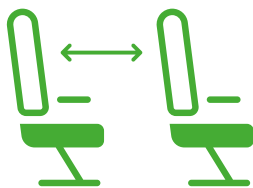

MAYOR ESPACIO
ENTRE ASIENTOS



ENTRETENIMIENTO
A BORDO

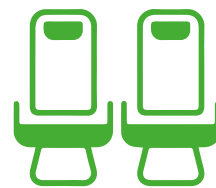

FILAS DE DOS
ASIENTOS

Vive una experiencia única

Más información en [bintercanarias.com](https://www.bintercanarias.com)

Descarga nuestra APP



Visita nuestro blog en
elblog.bintercanarias.com

Binter

[bintercanarias.com](https://www.bintercanarias.com)